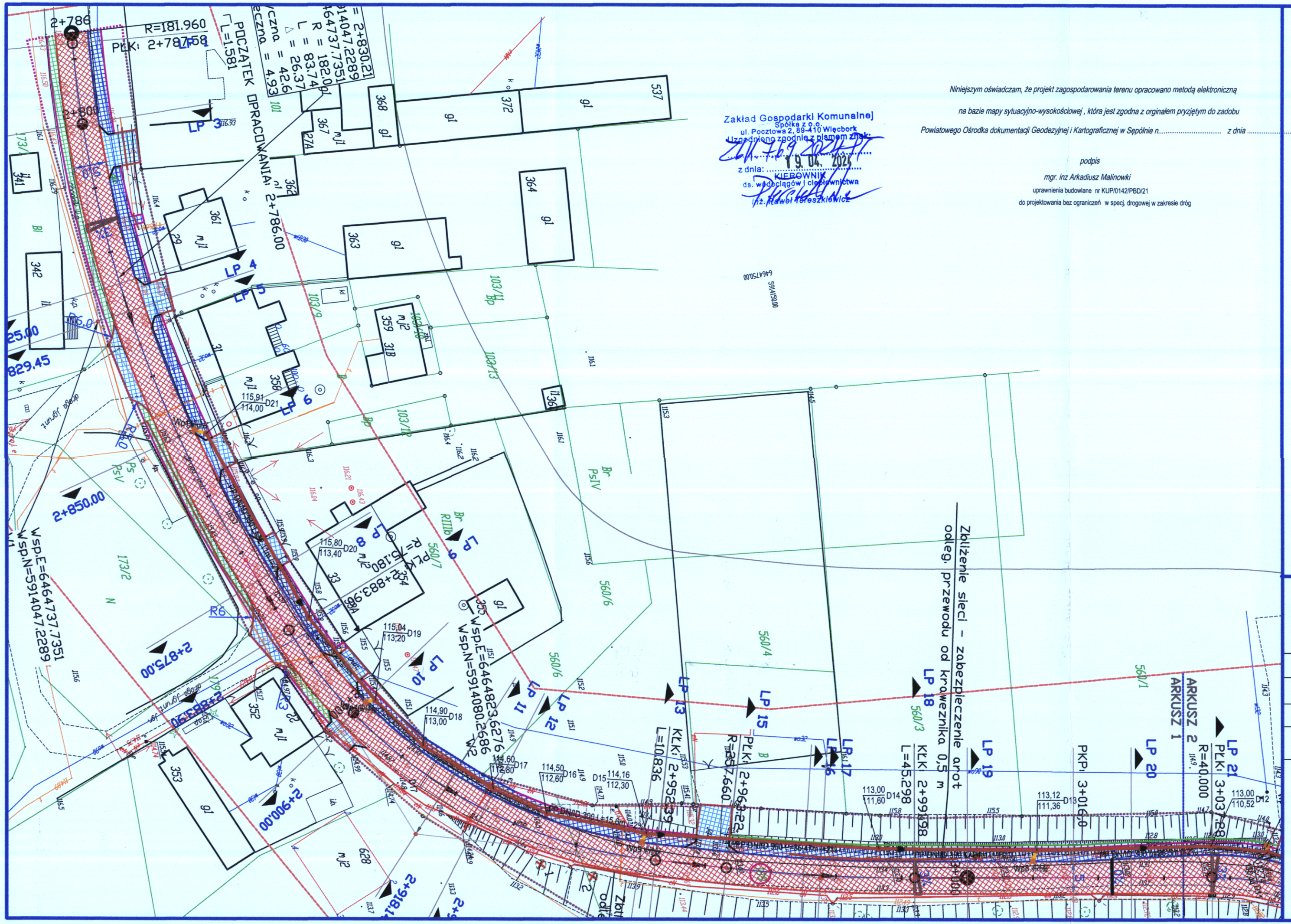

Niniejszym oświadczam, że projekt zagospodarowania terenu opracowano metodą elektroniczną

na bazie mapy sytuacyjno-wysokościowej, która jest zgodna z orginałem pryzjętym do zadobu

Powiatowego Ośrodka dokumentacji Geodezyjnej i Kartograficznej w Sępólnie n..... z dnia .....

podpis

mgr. inż Arkadiusz Malinowki

uprawnienia budowlane nr KUP/0142/PBD/21

do projektowania bez ograniczeń w specj. drogowej w zakresie dróg

Zakład Gospodarki Komunalnej
Spółka z o.o.
ul. Pocztowa 2, 89-410 Więcbork
Uzgodniono zgodnie z pismem znak:
z dnia: 19.04.2024
KIEROWNIK
ds. wodociągów i ciepłownictwa
inż. Paweł Tereszkiewicz

LEGENDA **DROGOWA/SANITARNA**

- istniejaca granica pasa drogowego
- jezdnia – nawierzchnia bitumiczna
- nawierzchnia z DWBKB gr 8cm – grafit zjazdy indywidualne
- nawierzchnia skrzyżowania z dr.we. – DWBKB szara – 8cm
- nawierzchnia z Płyty azurowej – umocnioenie skarpy
- utwardzone pobocze – DWBKB 8cm szara
- nawierzchnia drogi dla pieszych zz DWBKB koloru szarego – 8cm
- działki objęte opracowaniem
- rura arot 110 dwudzielna
- krawężnik betonowy 15.30.100
- krawężnik betonowy 15x22x100
- obrzeże betonowe 8x30x100
- palisada betonowa wys. 1,0 m gr 8 cm
- krawężnik betonowy 12x25x100
- korytko trójkątne betonowe
- prefabrykat betonowy " L"
- drzewostan do wycinki
- proj. sieć kanalizacji deszczowej z rur PP
- proj. przykanaliki kanalizacj deszczowej z rur PCB500/5.9 SN
- projektowany wpust deszczowy DN 500
- proj. studzienka PCV 400
- proj. studzienka betonowa DN1200
- proj. separator zintegrowany z osadnikiem 15/150/1,5 m3

STAFIL Dominika Malinowska

WYKONAWCA:
STAFIL
Dominika Malinowska
Błądzim ul. Okrężna 4
86-141 Lniano

Więcbork dobry kierunek

ZAMAWIAJĄCY:
Gmina Więcbork
ul. Mickiewicza 22
89-410 Więcbork

Nazwa zadania:	Przebudowa ulicy Wincentego Witosa w ~~Wiecborku~~ Witoni					
luty 2024	Obiekt:	droga publiczna 020207C				
1:500	Temat:	Projekt zagospodarowania terenu			Nr rys.:	2.1
	Branża:	Branża:	Imie i Nazwisko :	Numer uprawnień:	Podpis:	Data:
PAB	D	Projektował:	Arkadiusz Malinowski	uprawnienia budowlane nr KUP/0142/PBD/21 do projektowania bez ograniczeń w specj. drogowej w zakresie dróg		22.04.2022
		Sprawdził:	Dariusz Kędziora	uprawnienia budowlane nr KUP/0122/POOD/10 do projektowania bez ograniczeń w specj. drogowej w zakresie dróg		22.04.2022
		Opracowała:	Dominika Malinowska	———		22.04.2022
	S	Projektował:	Sławomir Dąbrowski	upr. bud. do projektowania w specj. instalacyjnej w zakresie sieci, instalacji i urządzeń cieplnych, wentylacyjnych, gazowych, wodociągowych i kanalizacyjnych KUP/0560/PBS/23		22.04.2022
		Sprawdził:	Łukasz Szmelter	upr. bud. do projektowania w specj. instalacyjnej w zakresie sieci, instalacji i urządzeń cieplnych, wentylacyjnych, gazowych, wodociągowych i kanalizacyjnych PCM/0263/PWBS/15		22.04.2022