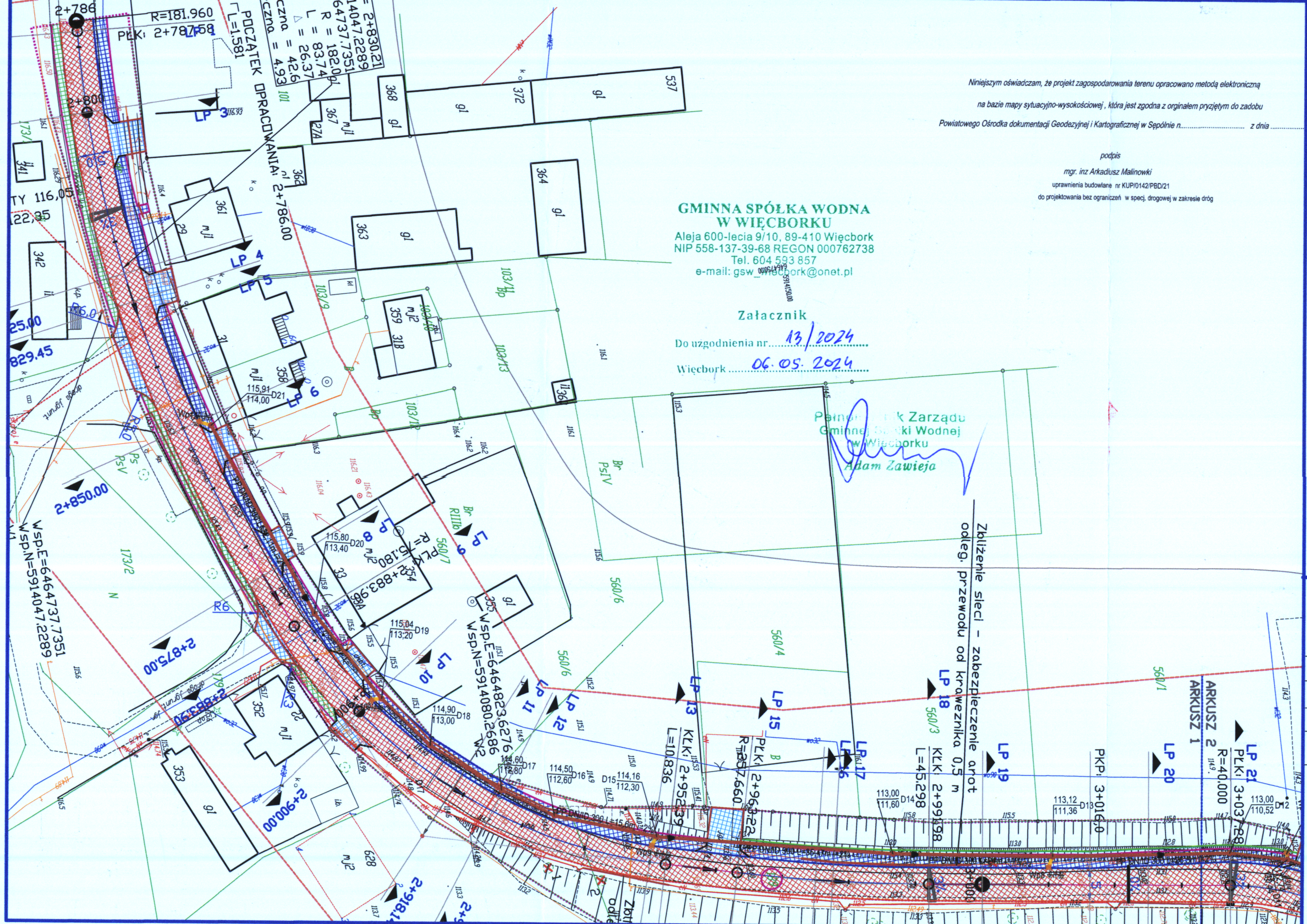

Niniejszym oświadczam, że projekt zagospodarowania terenu opracowano metodą elektroniczną na bazie mapy sytuacyjno-wysokościowej, która jest zgodna z orginałem przyjętym do zasobu Powiatowego Ośrodka dokumentacji Geodezyjnej i Kartograficznej w Sępólnie n.................. z dnia ....

podpis

mgr. inz Arkadiusz Malinowski
uprawnienia budowlane nr KUP/0142/PBD/21
do projektowania bez ograniczeń w specj. drogowej w zakresie dróg

GMINNA SPÓŁKA WODNA W WIĘCBORKU
Aleja 600-lecia 9/10, 89-410 Więcbork
NIP 558-137-39-68 REGON 000762738
Tel. 604 593 857
e-mail: gsw_wiecbork@onet.pl

Załacznik
Do uzgodnienia nr 13/2024
Więcbork 06.05.2024

Pełnomocnik Zarządu Gminnej Spółki Wodnej w Więcborku
Adam Zawieja

LEGENDA DROGOWA/SANITARNA

- istniejąca granica pasa drogowego
- jezdnia – nawierzchnia bitumiczna
- nawierzchnia z DWBKB gr 8cm – grafit zjazdy indywidualne
- nawierzchnia skrzyżowania z dr.we. – DWBKB szara – 8cm
- nawierzchnia z Płyty azurowej – umocnienie skarpy
- utwardzone pobocze – DWBKB 8cm szara
- nawierzchnia drogi dla pieszych zz DWBKB koloru szarego – 8cm
- działki objęte opracowaniem
- rura arot 110 dwudzielna
- krawężnik betonowy 15.30.100
- krawężnik betonowy 15x22x100
- obrzeże betonowe 8x30x100
- palisada betonowa wys. 1,0 m gr 8 cm
- krawężnik betonowy 12x25x100
- korytko trójkątne betonowe
- prefabrykat betonowy " L"
- drzewostan do wycinki
- proj. sieć kanalizacji deszczowej z rur PP
- proj. przykanaliki kanalizacj deszczowej z rur PCB500/5.9 SN
- projektowany wpust deszczowy DN 500
- proj. studzienka PCV 400
- proj. studzienka betonowa DN1200
- proj. separator zintegrowany z osadnikiem 15/150/1,5 m3

Załącznik do pisma
SR.7221.5.2024
z dnia 25.04.2024r.

Gmina Więcbork
woj. kujawsko-pomorskie

Z up. BURMISTRZA
mgr inż. Tomasz Fijałski
Kierownik Referatu Rolnictwa, Ochrony Środowiska i Dróg

STAFIL Dominika Malinowska

WYKONAWCA:
STAFIL
Dominika Malinowska
Błądzim ul. Okrężna 4
86-141 Lniano

Więcbork dobry kierunek

ZAMAWIAJĄCY:
Gmina Więcbork
ul. Mickiewicza 22
89-410 Więcbork

Nazwa zadania:	Przebudowa drogi gminnej 020207C na odcinku ul Wincentego Witosa w Wituni				
luty 2024	Obiekt:	droga publiczna 020207C			
1:500	Temat:	Projekt zagospodarowania terenu		Nr rys.:	2.1
Branża:	Branża:	Imie i Nazwisko :	Numer uprawnień:	Podpis:	Data:
PAB D	Projektował:	Arkadiusz Malinowski	uprawnienia budowlane nr KUP/0142/PBD/21 do projektowania bez ograniczeń w specj. drogowej w zakresie dróg		22.04.2022
	Sprawdził:	Roman Stanisławski	uprawnienia budowlane nr 146/44/94 do projektowania bez ograniczeń w specj. drogowej w zakresie dróg		22.04.2022
	Opracowała:	Dominika Malinowska	———		22.04.2022
S	Projektował:	Sławomir Dąbrowski	upr. bud. do projektowania w specj. instalacyjnej w zakresie sieci, instalacji i urządzeń cieplnych, wentylacyjnych, gazowych, wodociągowych i kanalizacyjnych		22.04.2022
	Sprawdził:	Łukasz Szmelter	upr. bud. do projektowania w specj. instalacyjnej w zakresie sieci, instalacji i urządzeń cieplnych, wentylacyjnych, gazowych, wodociągowych i kanalizacyjnych		22.04.2022