

Mapa do celów projektowych

Nr ewid. zgł.6640.125.2024
Skala mapy 1:500
Jednostka ewidencyjno-wieczbork 041304_4
Długość ewidencyjno-wieczbork 0001
Mapa: 6.198.16.05.11, 6.198.16.05.13, 6.198.16.05.14
Układ geodezyjny: P2000/18, PL-EVRF 2007-NH
Bp Sępólno Krajeńskie 12.02.2024 r.

GEODEZYJNE
Grzegorz Hys
ul. Kosciuszki 28, 89-400 Sępólno Kr.
tel./fax 52 388-26-74, tel. 608 679 954
NIP 554-554-554

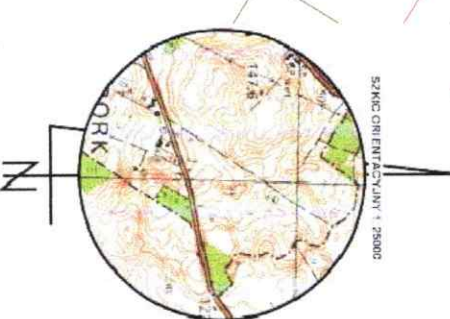

KONIEC OPRACOWANIA: 0+152.73; KO: Km=0+152.73
X:5914599.20, Y:6466780.39

Wzrost: 180 cm, ciężar ciała: 80 kg, ciężar ciała: 80 kg
0,5 m od pól, dnia 2024-03-28

22/17
Za treść niniejszej mapy nie odpowiada autor, lecz jedynie wykonawca, który nie odpowiada za jej treść, a jedynie za jej wykonanie. Wszelkie zmiany i poprawki należy zgłaszać do autora mapy. Wszelkie zmiany i poprawki należy zgłaszać do autora mapy. Wszelkie zmiany i poprawki należy zgłaszać do autora mapy.

LEGENDA	
	Nowierzchnia jezdni – polbruk szary
	Powierzchnie wyniesione tarcz skrzyżowań – polbruk grawiowy
	Nowierzchnia chodnika i dojeżdż do posesji – polbruk szary
	Zjazd do posesji – polbruk grawiowy
	Humus posiany trawą
	Dwudzienna rura ostonowa
	Obramowania nawierzchni – krawężniki, obrzeża
	Studzienki wpustowe – wg oddzielnego opracowania
	Zakres przygotowania mapy do celów projektowych

PROJEKT
ZAGOSPODAROWANIA
TERENU
RYS. 2
SKALA 1:500
STAROSTA SĘPOLSKI

mgr inż. Janusz Kędziorek
ul. Kosciuszki 11
89-400 Sępólno Krajeńskie
ZATACZNIK DO DECYZJI
ZNAK AB.6140.68.2024
Z DNIA 31.05.2024
Z up. STAROSTY

ZA ZGODNOŚĆ KSIĘGOWOŚCI
z oryginałem:
Wieżbork, dnia 28.03.2024

Inwestor:	Gmina Więbork ul. Mickiewicza 22 89-410 Więbork	Nr rys.:	2
Objekt:	Budowa dróg gminnych – część ulic: Leszka Białego i Leszka Czarnego w Więborku.	Data:	28 marzec 2024
Skala:	1:500	Temat:	PROJEKT ZAGOSPODAROWANIA TERENU
Projektant:	mgr inż. Dariusz Kędziorek uprawnienie budowlane nr KUP/0122/P2000/10 do projektowania bez ograniczeń w specyfności drogowej w zakresie dróg	Stadium:	proj. budowlany
Sprawdzający:	mgr inż. Łotar Ziomek uprawnienie budowlane do projektowania bez ograniczeń w specyfności inżyniernej, drogowej nr ew. KUP/0115/P2000/14	Brano:	Drogi